

De uitnodigingsmail die is verzonden

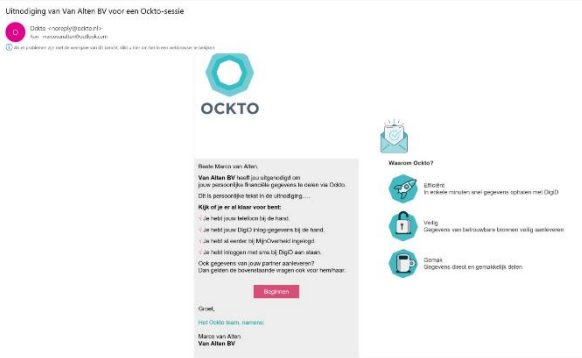

Na het klikken op **BEGINNEN** wordt de browser geopend met de volgende pagina

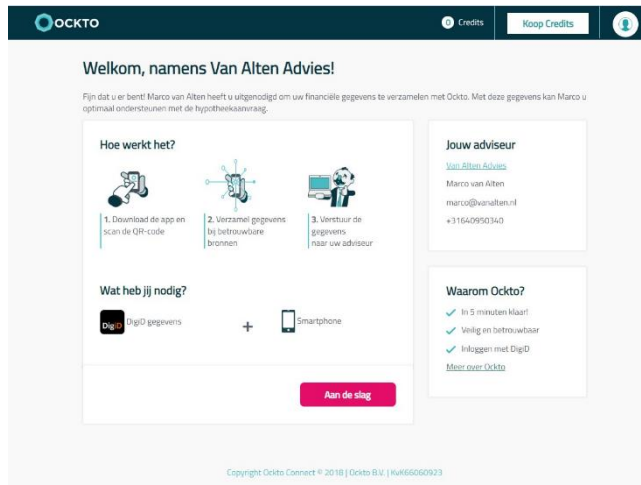

Klik op **Aan de slag**

De vraag volgt of je de gegevens voor alleen jezelf of ook voor je partner op wilt vragen?
Kies het juiste antwoord

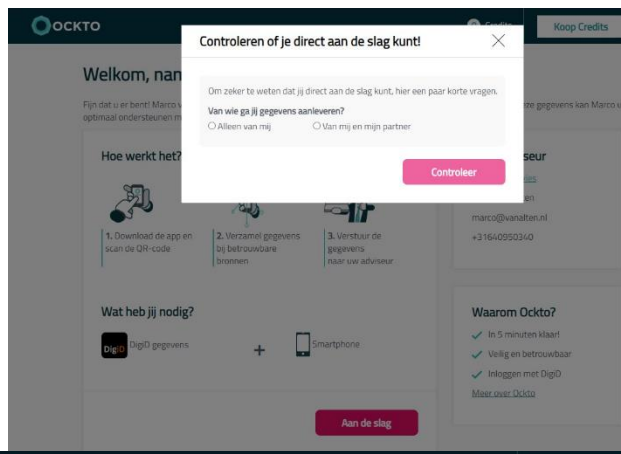

Alleen of ook van je partner.

Dit is van belang voor de gezamenlijke verwerking van de gegevens. Indien je alleen die van jezelf aanlevert zal er extra werk moeten worden verricht deze gegevens samen te voegen. En brengt ook extra kosten met zich mee!

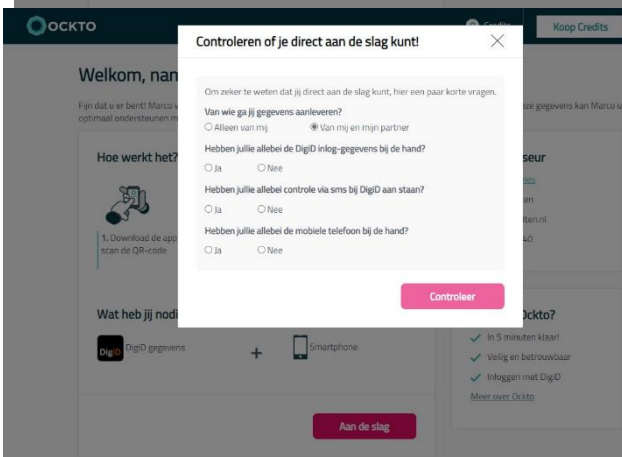

Indien je voldoet aan de gestelde vragen kan je verder:

- ❖ Heb je Digid app op je telefoon, heb je eerder ingelogd op MijnOverheid.
- ❖ Heeft je partner ook de Digid app op de telefoon, en heeft deze ook eerder ingelogd
- ❖ Is het ingesteld dat je een SMS ter verificatie krijgt (dit ondervind je vanzelf)

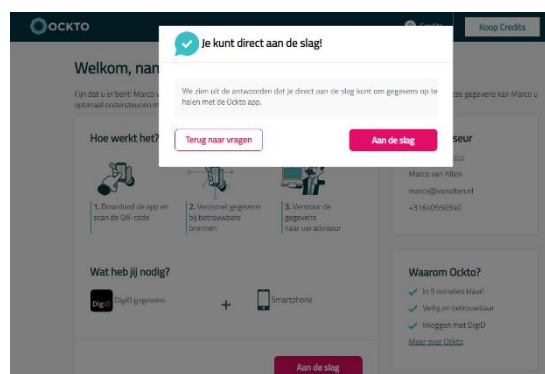

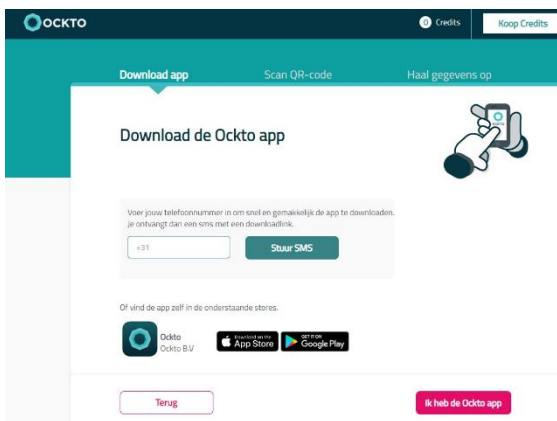

Je bent bijna klaar de gegevens op te halen met de Ockto-App
 Vul je mobiele telefoonnummer in van de telefoon waarmee je de gegevens wilt halen. Je kunt met deze telefoon ook de gegevens van je partner ophalen.
 Je hebt de telefoon van je partner nodig voor de Digid en de SMS verificatie.

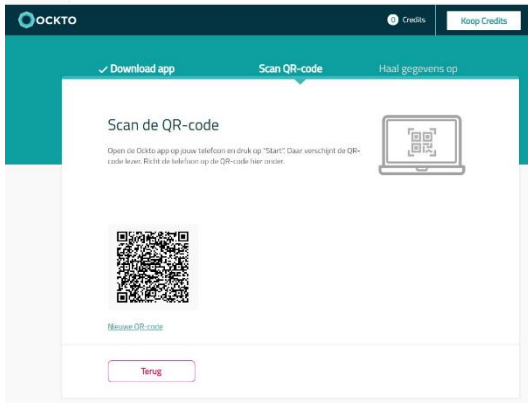

Zodra de Ockto-app is geïnstalleerd kan je deze openen.
 De QR-code op je computerscherm kan je scannen met de Ockto-App

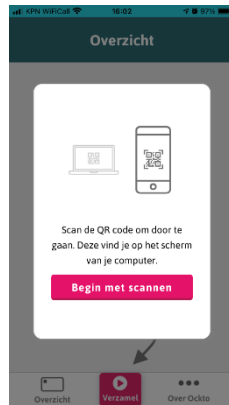

De bevestiging van ophalen komt op je PC-scherm zodra je de QR-code hebt gescand.

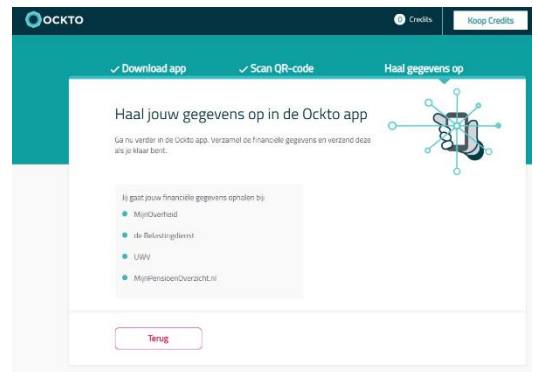

Op je telefoon:
 De App geeft aan dat je nog niets hebt verzameld. Klik op verzamel onder aan het scherm.



De volgende stap is het volgen van onderstaand schema. Als de eerste (MijnOverheid) is opgehaald kan je de volgende aanklikken (UWV). Uit ervaring blijkt dat het UWV de partij is die een SMS-code stuurt ter verificatie.

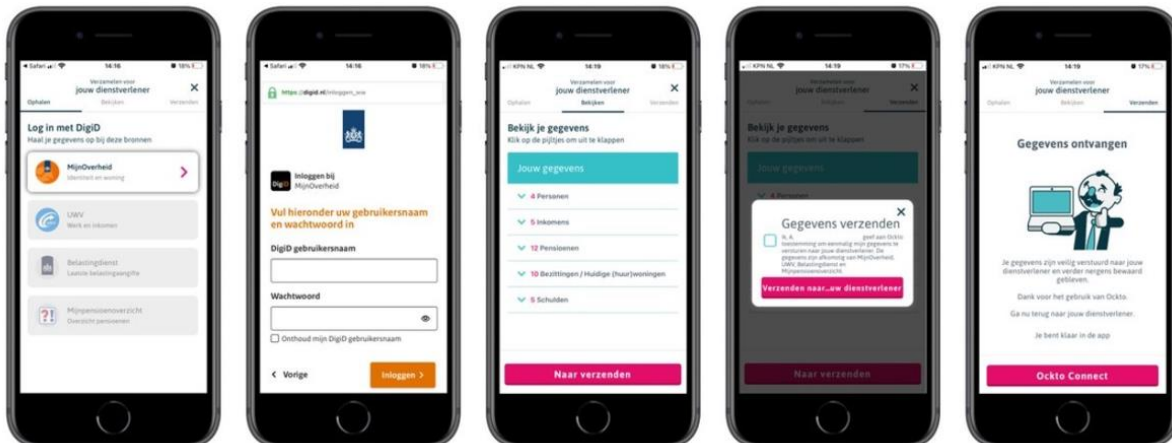

Als laatste krijg je de bevestiging dat je gegevens zijn verzonden. Je ontvangt van ons z.s.m. een bevestiging dat ze werkelijk zijn ontvangen. Ockto zal de gegevens verwijderen ivm uw privacy.